

1 CORTE A-A
ESCALA 1 : 100

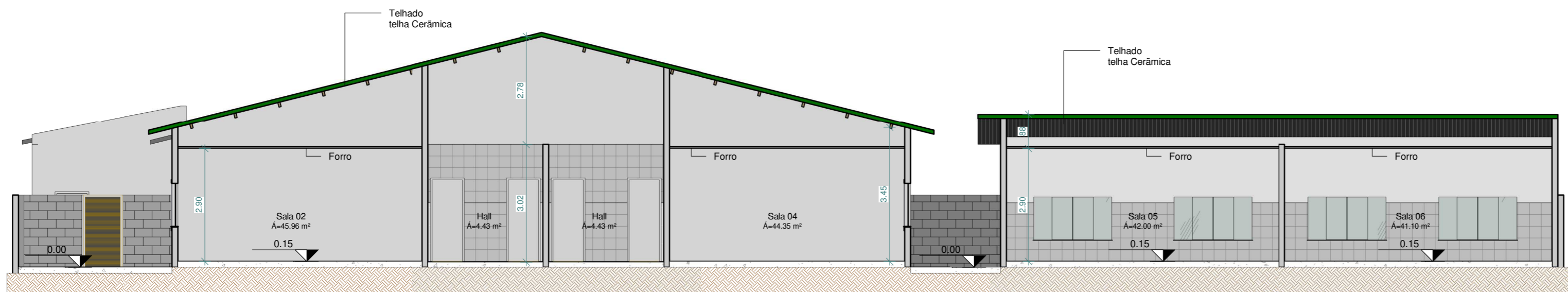

2 CORTE B-B
ESCALA 1 : 100

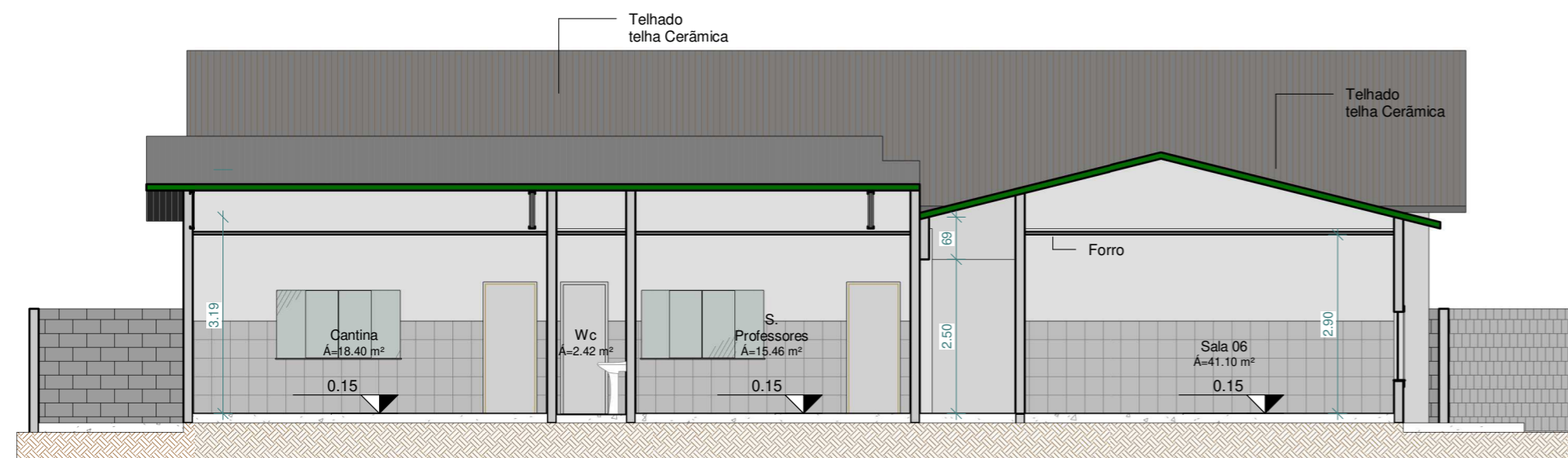

3 CORTE C-C
ESCALA 1 : 100

ESCOLA VALDENI BATISTA DOS SANTOS

PROJETO ARQUITETÔNICO

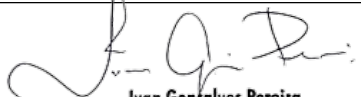
PROPRIETÁRIO (A): CNPJ/CPF Nº	Prefeitura Municipal de América Dourada
AUTOR(A) DO PROJETO: RESP. TÉCNICO (A): CAU. Nº	 Ivan Gonçalves Pereira Engenheiro Civil CREA-BA Nº 062005120-9 IVAN GONÇALVES PEREIRA - ENGº CIVIL CREA BA Nº052006120-9

ENDEREÇO:
Povoado de Ipanema - América Dourada / BA

Conteúdo:
Planta Baixa, Perspectiva

LOGOMARCA:	Áreas	%	Total Pavimentos:	PRANCHA:
	Área do terreno:	1036,94m²	1	
	Área construída:	615,82m²	ESCALA:	Indicada 2/4
	Livre:	421,12m²	DATA:	
DESENHO:			Agos. 2021	